

SITUATIE - DEEL 04
Schaal 1:500

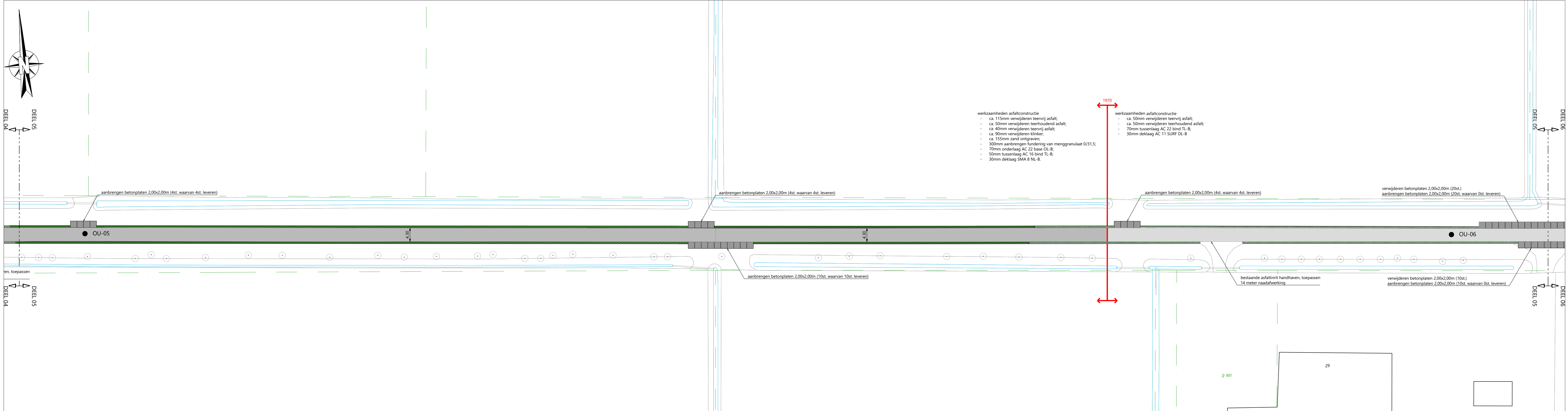

SITUATIE - DEEL 05
Schaal 1:500

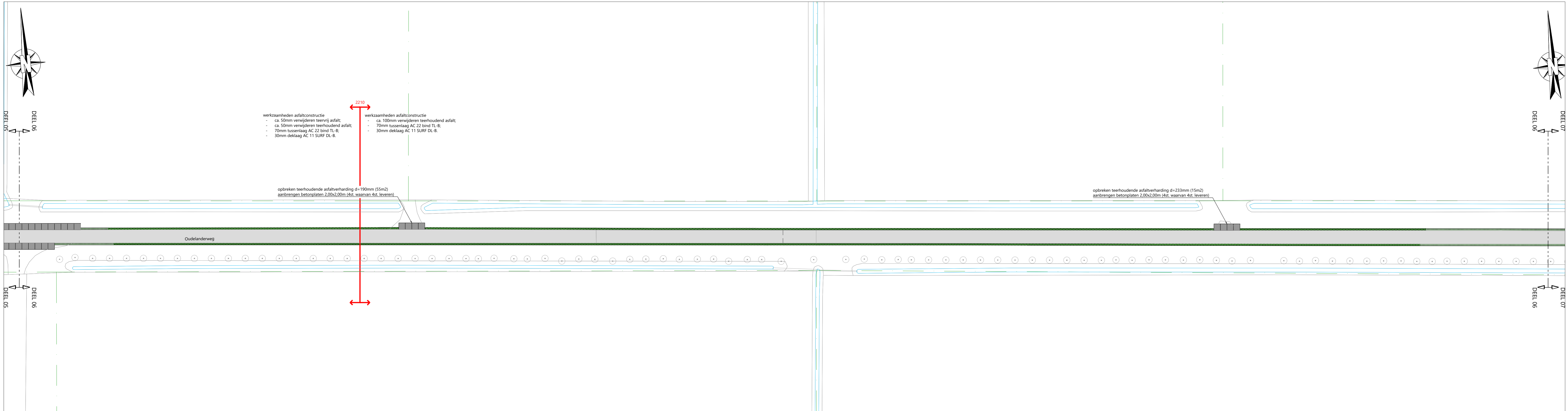

SITUATIE - DEEL 06
Schaal 1:500

LEGENDA

- kant verharding
- materiaalgrems
- aanbrengen opkultband 120x250mm kleur grijs, op specie
- aanbrengen thermoplastische markering
- werkzaamheden asfaltconstructie middels reconstructie
- werkzaamheden asfaltconstructie middels herstel
- aanbrengen betonstraatstenen keifmaat in keperverband kleur rood
- aanbrengen vlakke grasbetontegels 600x400x150mm, kleur grijs, voorzien van één rechte kopse kant en één afgeschuinde kant, t.b.v. verbreding 0,60m
- aanbrengen grasbetontegels 600x400x150mm, kleur grijs, voorzien van één rechte kopse kant en één afgeschuinde kant, t.b.v. verbreding 0,60m
- aanbrengen grasbetontegels 600x400x150mm, kleur grijs, voorzien van rechte kopse kanten, t.b.v. verbreding
- OU-01 asfaltboring, incl. boringnummer

LET OP:

- werkzaamheden zijn ingetekend op basis van BGT, in het werk dienen de juiste lijnen/hogtes bepaald te worden;
- uitzetten bakfrenzen op aanwijs van de directie;
- binnen een straal van 100m van woningen dienen vlakke grasbetontegels te worden toegepast.

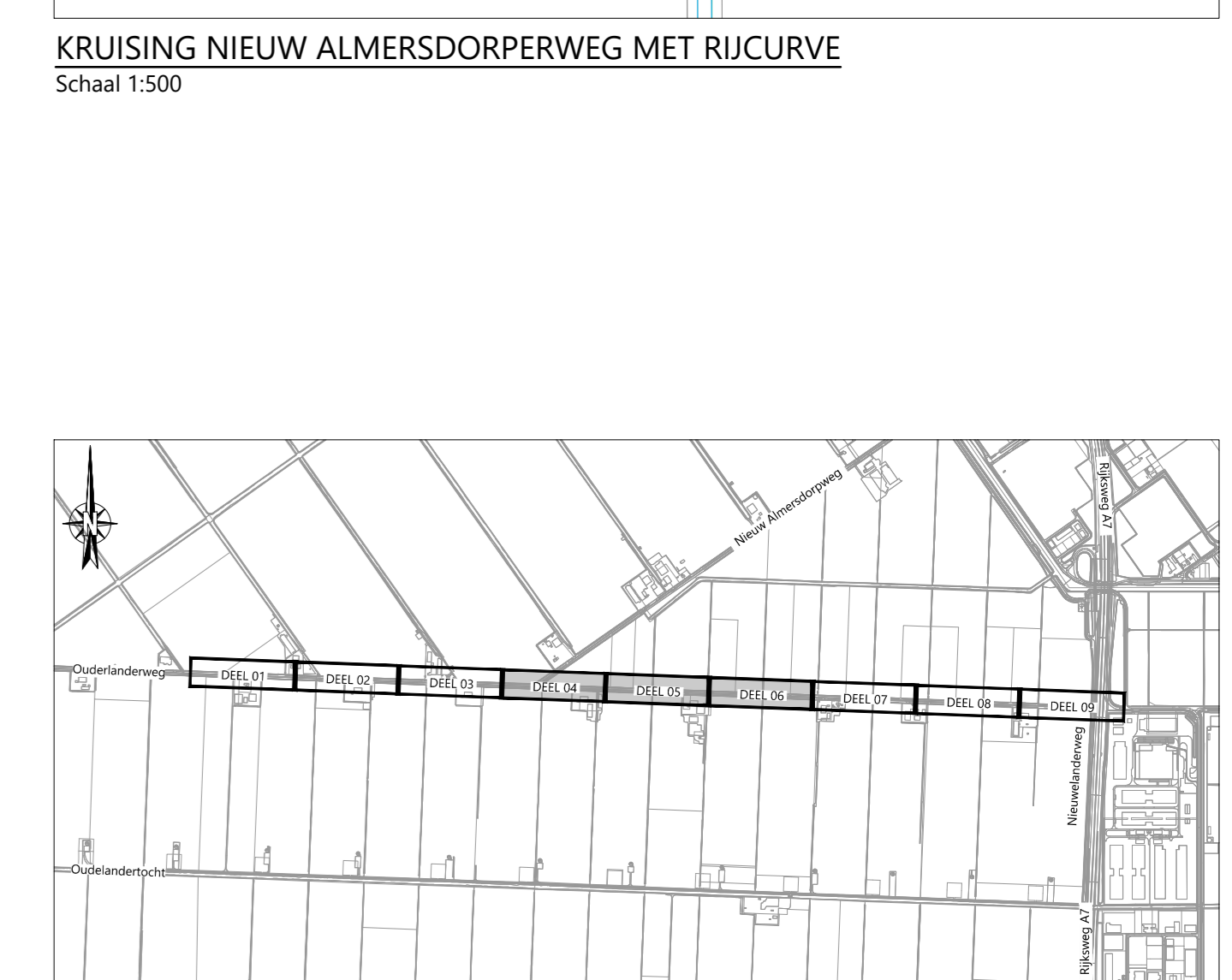
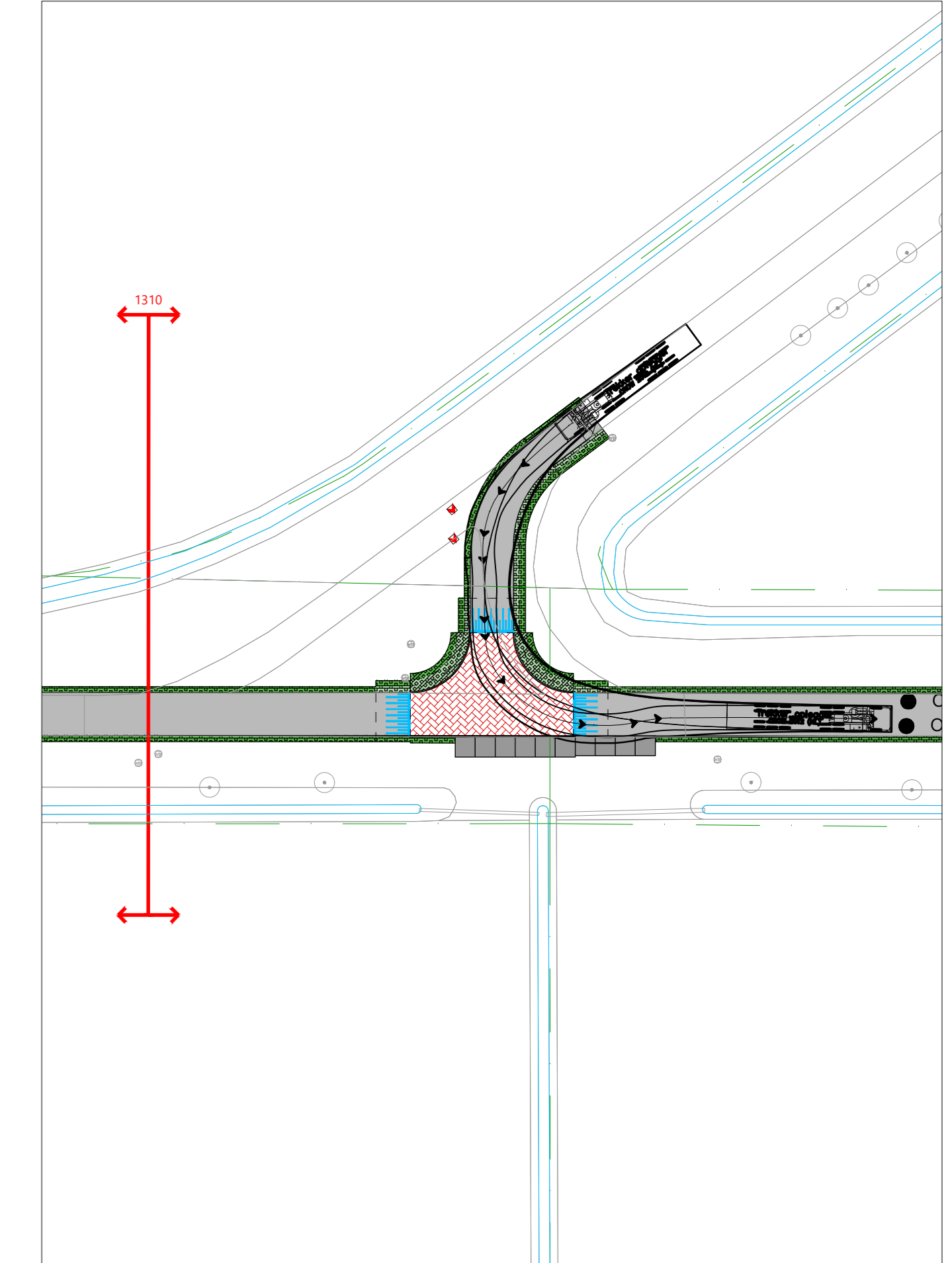

4				
3				
2				
1	nr.	10-01-2025	Definitief	
DOOR	DATUM	STATUS	OMSCHRIJVING WIGGING	

Definitief

OPDRACHTGEVER: GEMEENTE HOLLANDS KROON

PROJECT: HERINRICHTING EN LEVENSDUUR VERLENGEND ONDERHOUD 2025 IN DE GEMEENTE HOLLANDS KROON

ONDERDEEL: Situatie Ouderlanderweg (Ouderlanderweg nr. 45 - Nieuwlanderweg) te Middenmeer

SCHAAL: 1:500 **PROJECTNR:** 21051243 **TEKENINGNR:** S106 **FORMAAT:** A0 **BLAD:** 02 **VAN 03**

Meer waarde aan ruimte

Rooftops
Postadres: Postbus 12 7883 ZG Den Ham
Bezoekadres: Kesterenlaan 8 7863 PH Den Ham
T +31 (0)546 67 88 88
E info@rooftops.nl

Tevens verkrijgbaar in:
Stations- en
Scheidings-
Veenaandael
Wierse